

PROGRAMA DE VIGILANCIA EPIDEMIOLÓGICA FITOSANITARIA

Estado de Aguascalientes

Informe de Actividades correspondiente a marzo de 2020

13

PLAGAS VIGILADAS CONFORME A LA NIMF 6

- Complejo escarabajo barrenador polífago (*Euwallacea sp.* - *Fusarium Euwallaceae*)
- Complejo escarabajo ambrosia del laurel rojo (*Xyleborus glabratus* - *Raffaelea lauricola*)
- Enfermedad de Pierce (*Xylella fastidiosa* subsp. *fastidiosa*)
- Pudrición negra de la vid (*Guignardia bidwelli* - *Phyllosticta ampellicida*)
- Roya del la vid (*Phakopsora euvtis*)
- Virus del complejo de la hoja enrollada de la vid (GLRaV-1; GLRaV-2 y GLRaV-3)
- Cancro de la vid (*Xanthomonas campestris* pv. *viticola*)
- Gusano de la mazorca (*Helicoverpa armigera*)
- Gusano oriental de la hoja (*Spodoptera litura*)
- Palomilla del tomate (*Tuta absoluta*)
- Palomilla europea de la vid (*Lobesia botrana*)
- Palomilla marrón de la manzana (*Epiphyas postvittana*)
- Palomilla oriental de la fruta (*Grapholita molesta*)
- Palomilla gitana (*Lymantria dispar*)

11

MUNICIPIOS

1,580

REGISTROS EN
TIEMPO REAL

PRINCIPALES CULTIVOS PROTEGIDOS

MAÍZ

GUAYABA

TOMATE
ROJO

ALFALFA

CHILE

LECHUGA



COBERTURA CON ESTRATEGIA DE VIGILANCIA

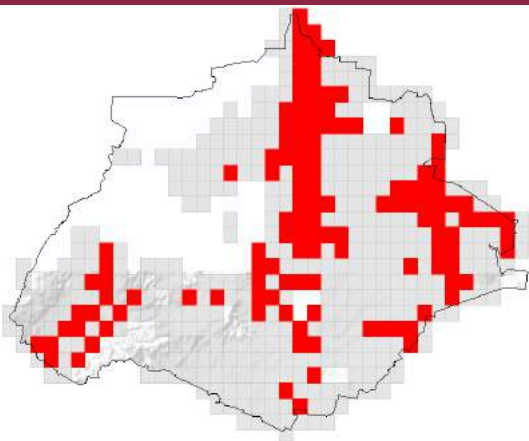

510 TRAMPAS



1,214 Ha EXPLORACIÓN



50 EXPLORACIÓN
PUNTUAL



ACTIVIDADES

ACTIVIDAD	PROGRAMADO AL MES	REALIZADO AL MES	% DE AVANCE
REVISIONES EN RUTAS DE TRAMPEO	1340	1396	104.17%
HECTÁREAS EXPLORADAS	60	61	101.67%
REVISIONES EN EXPLORACIÓN PUNTUAL	60	61	101.67%



143,153.06 HA

SUPERFICIE CULTIVADA



\$3,208,122,364.54

VALOR DE LA PRODUCCIÓN

RESULTADO DE LA VIGILANCIA AL MES

11

MUESTRAS INGRESADAS

a Diagnostico Fitosanitario en el Centro Nacional de Referencia Fitosanitaria

NO SE HAN
ENCONTRADO

SÍNTOMAS O SIGNOS
A LA PRESENCIA DE PLAGAS
BAJO VIGILANCIA